Diocèse d'Evry— Corbeil-Essonne

« La Quête Obole Digitale »
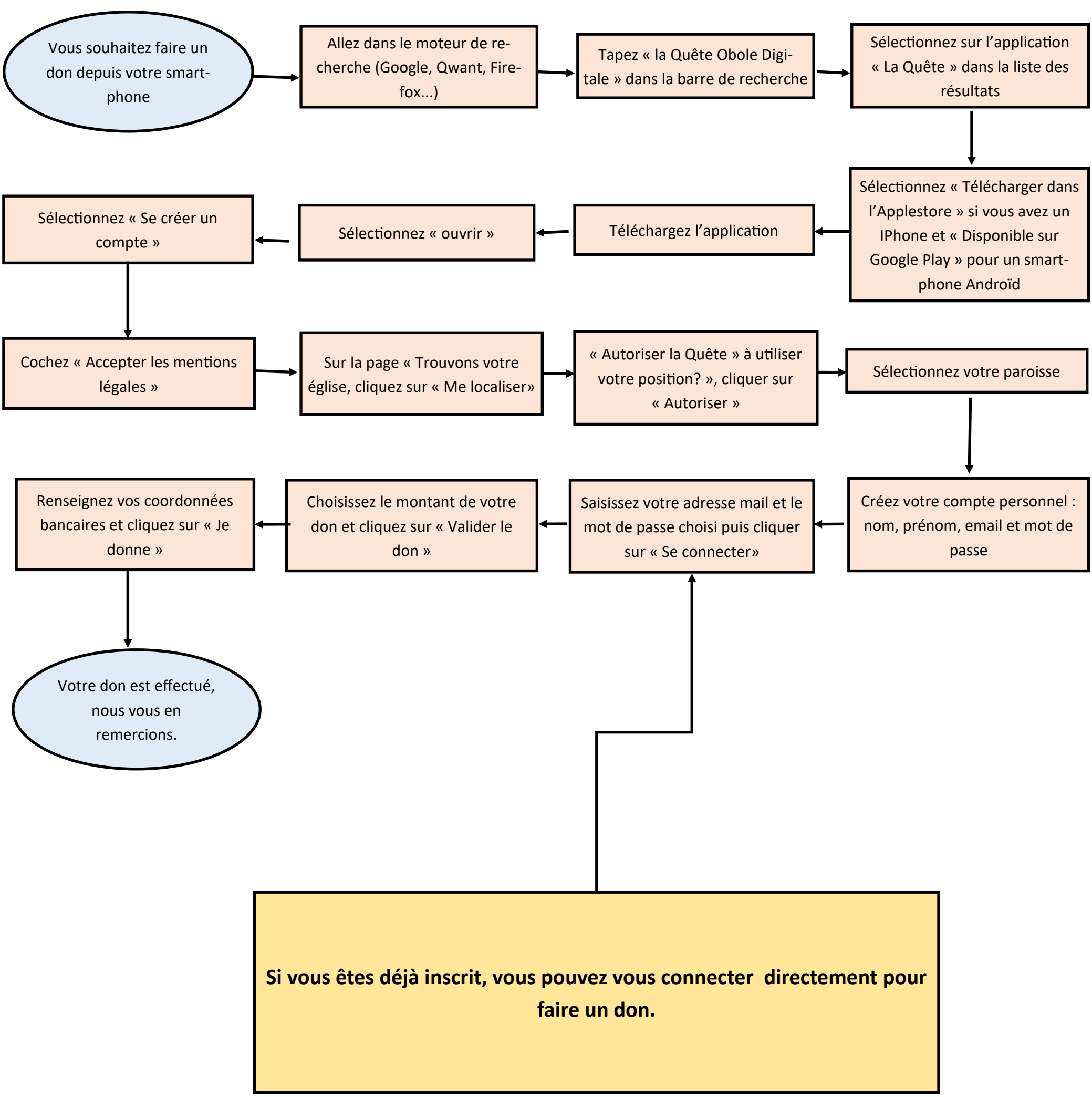
Avec géolocalisation